ANNEXE K

Fiches de la mobilité selon
le territoire complet et les 8 régions définies
par l'enquête Origine-Destination 2003

Territoire complet

Population:	3 605 996	Hommes	49.2%	Femmes	50.8%
Nombre de logis:	1 489 597	Âge	%	Nb logis avec:	%
Logis enquêtés:	70 418	0-19	24.1%	0 auto	21.2%
Autos:	1 803 434	20-34	20.9%	1 auto	44.8%
Personnes/logis:	2.42	35-49	25.1%	2 autos	28.0%
Autos/logis:	1.21	50-64	17.3%	3 autos	4.6%
Autos/personne:	0.50	65 et +	12.7%	4 autos et +	1.4%

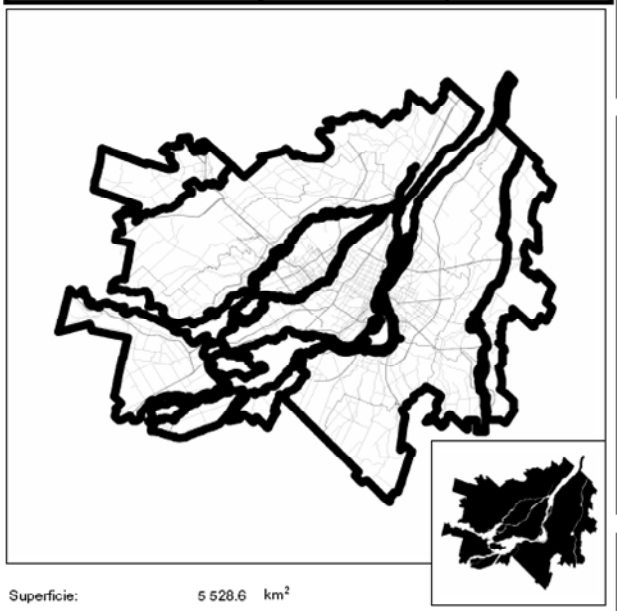

Superficie: 5 528.6 km²

DÉPLACEMENTS DES RÉSIDANTS DU SECTEUR

Nombre de déplacements effectués par les résidants:	7 850 172
Nombre de déplacements internes:	7 692 397
Nombre de résidants (5 ans et +) ne se déplaçant pas:	571 806
Déplacements par personne (5 ans et +):	2.30

Par MOTIF *(tous modes - 24 heures)*	Produits	Attirés	Externes
- Travail	19.3%	18.9%	18.6%
- Études	10.2%	10.1%	4.4%
- Loisir	7.7%	7.5%	42.6%
- Magasinage	7.9%	7.9%	2.7%
- Autres (sauf retour)	10.7%	10.6%	29.4%
- Retour au domicile	44.2%	45.1%	-
TOTAL (nb)	**7 767 549**	**7 773 102**	**1 918**

DÉPLACEMENTS PRODUITS ET ATTIRÉS PAR LE SECTEUR

Par MOTIF - 24 hres *(tous modes)*	Produits	Attirés
- Travail	19.3%	18.9%
- Études	10.2%	10.1%
- Loisir	7.7%	7.5%
- Magasinage	7.9%	7.9%
- Autres (sauf retour)	10.7%	10.6%
- Retour au domicile	44.2%	45.1%
TOTAL (nb)	**7 767 549**	**7 773 102**

Par MODE - 24 hres *(tous motifs sauf retour)*	Produits		Attirés	
- Motorisés (nb)	3 837 062	88.5%	3 773 107	88.4%
- Automobile (nb)	3 028 450	69.9%	2 969 404	69.5%
- Conducteur	*79.9%*		*79.9%*	
- Passager	*20.1%*		*20.1%*	
- T.C. Public (nb)	648 200	15.0%	647 348	15.2%
- Métro	*56.7%*		*56.7%*	
- STM (bus)	*57.6%*		*57.7%*	
- Train	*5.9%*		*5.9%*	
- STL, RTL, CIT	*17.3%*		*17.2%*	
- Bimodal	*8.5%*		*8.5%*	
- Autres motorisés (nb)	218 429	5.0%	214 095	5.0%
- Non motorisés (nb)	496 170	11.4%	495 974	11.6%
- Autres (nb)	2 368	0.1%	822	0.0%
TOTAL (nb)	**4 335 152**		**4 270 308**	

Par MODE - PPAM *(tous motifs sauf retour)*	Produits	Attirés
- Motorisés	89.4%	89.2%
- Automobile	*63.1%*	*62.7%*
- T.C. Public	*19.0%*	*19.3%*
- Bimodal	*2.2%*	*2.2%*
- Autres motorisés	*9.7%*	*9.6%*
- Non motorisés	10.5%	10.7%
- Autres	0.1%	0.0%
TOTAL (nb)	**1 858 900**	**1 828 052**

Par PÉRIODE *(Motorisés tous motifs)*	Produits	Attirés
- PPAM	25.2%	24.8%
- Jour	28.6%	28.6%
- PPPM	27.9%	28.3%
- Soir	15.3%	15.5%
- Nuit	2.9%	2.9%
TOTAL (nb)	**6 827 710**	**6 833 295**

Source : Enquête Origine-Destination 2003; *La mobilité des personnes dans la région de Montréal*, p.29

Grand secteur 1 - Montréal

Population	1 812 659	Hommes	48.6%	Femmes	51.4%
Nombre de logis:	805 683	Âge	%	Nb logis avec:	%
Logis enquêtés:	34 634	0-19	21.4%	0 auto	30.0%
Autos:	752 481	20-34	23.1%	1 auto	47.8%
Personnes/logis:	0.44	35-49	23.7%	2 autos	18.9%
Autos/logis:	0.93	50-64	16.8%	3 autos	2.7%
Autos/personne:	0.42	65 et +	15.0%	4 autos et +	0.7%

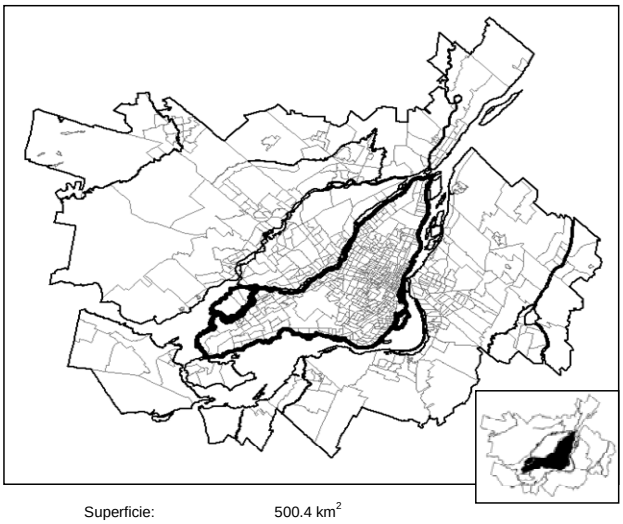

Superficie: 500.4 km^2

DÉPLACEMENTS DES RÉSIDANTS DU SECTEUR

Nombre de déplacements effectués par les résidants:	3 924 793
Nombre de déplacements internes:	2 345 233
Nombre de résidants (5 ans et +) ne se déplaçant pas:	307 262
Déplacements par personne (5 ans et +):	2.17

Par MOTIF *(tous modes - 24 heures)*	Produits	Attirés	Externes
- Travail	22.1%	10.4%	27.9%
- Études	12.4%	9.2%	4.5%
- Loisir	9.3%	6.4%	24.7%
- Magasinage	9.5%	7.8%	16.4%
- Autres (sauf retour)	11.9%	9.5%	26.2%
- Retour au domicile	34.8%	56.6%	-
TOTAL (nb)	**3 087 036**	**3 082 518**	**100 473**

DÉPLACEMENTS PRODUITS ET ATTIRÉS PAR LE SECTEUR

Par MOTIF - 24 hres *(tous modes)*	Produits	Attirés
- Travail	17.3%	23.0%
- Études	9.1%	10.2%
- Loisir	7.8%	7.8%
- Magasinage	7.7%	7.7%
- Autres (sauf retour)	10.5%	10.7%
- Retour au domicile	47.6%	40.5%
TOTAL (nb)	**4 301 952**	**4 312 237**

Par MODE - 24 hres *(tous motifs sauf retour)*	Produits		Attirés	
- Motorisés (nb)	1 915 865	85.0%	2 230 151	86.9%
- Automobile	1 368 359	60.7%	1 624 865	63.3%
- Conducteur	78.5%		79.8%	
- Passager	21.5%		20.2%	
- TC Public	513 624	22.8%	594 776	23.2%
- Métro	59.3%		60.1%	
- STM (bus)	69.8%		62.0%	
- Train	3.7%		6.2%	
- STL, RTL, CIT	1.5%		10.7%	
- Bimodal	4.9%		8.6%	
- Autres motorisés (nb)	60 658	2.7%	63 560	2.5%
- Non-motorisés (nb)	335 753	14.9%	335 949	13.1%
- Autres (nb)	1 832	0.1%	647	0.0%
TOTAL (nb)	**2 252 999**		**2 566 857**	

Par MODE - PPAM *(tous motifs sauf retour)*	Produits	Attirés
- Motorisés	87.1%	89.6%
- Automobile	56.2%	60.3%
- TC Public	28.3%	29.1%
- Bimodal	1.8%	3.6%
- Autres motorisés	4.6%	4.0%
- Non-motorisés	12.8%	10.3%
- Autres	0.1%	0.0%
TOTAL (nb)	**905 022**	**1 121 709**

Par PÉRIODE *(Motorisés tous motifs)*	Produits	Attirés
- PPAM	22.4%	28.1%
- Jour	28.0%	28.1%
- PPPM	30.8%	25.7%
- Soir	16.2%	14.9%
- Nuit	2.6%	3.2%
TOTAL (nb)	**3 673 869**	**3 684 316**

Source : Enquête Origine-Destination 2003; *La mobilité des personnes dans la région de Montréal*

Grand secteur 2 - Laval

Population	343 035	Hommes	49.3%	Femmes	50.7%
Nombre de logis:	132 602	Âge	%	Nb logis avec:	%
Logis enquêtés:	6 555	0-19	24.8%	0 auto	9.8%
Autos:	192 856	20-34	18.9%	1 auto	45.4%
Personnes/logis:	2.59	35-49	25.6%	2 autos	37.3%
Autos/logis:	1.45	50-64	17.5%	3 autos	5.7%
Autos/personne:	0.56	65 et +	13.2%	4 autos et +	1.9%

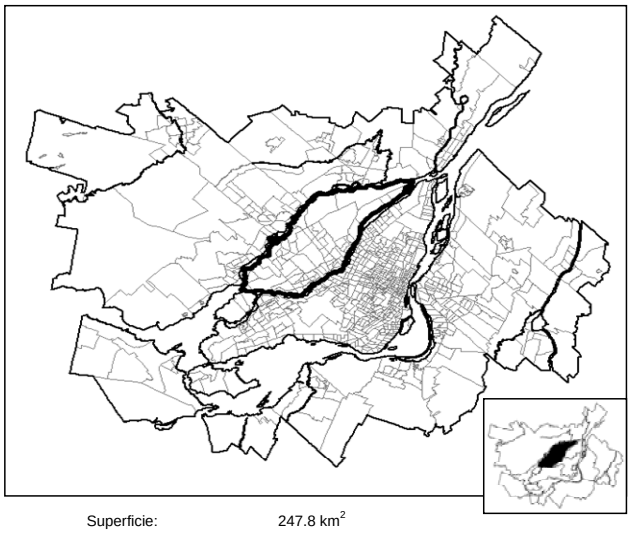

Superficie: 247.8 km^2

DÉPLACEMENTS DES RÉSIDANTS DU SECTEUR

Nombre de déplacements effectués par les résidants:	742 181
Nombre de déplacements internes:	425 338
Nombre de résidants (5 ans et +) ne se déplaçant pas:	52 417
Déplacements par personne (5 ans et +):	2.28

Par MOTIF *(tous modes - 24 heures)*	Produits	Attirés	Externes
- Travail	24.4%	9.4%	34.7%
- Études	12.6%	9.5%	2.6%
- Loisir	7.7%	5.1%	22.0%
- Magasinage	9.5%	8.8%	7.3%
- Autres (sauf retour)	11.5%	9.2%	33.1%
- Retour au domicile	34.2%	57.9%	-
TOTAL (nb)	**573 089**	**571 814**	**22 617**

DÉPLACEMENTS PRODUITS ET ATTIRÉS PAR LE SECTEUR

Par MOTIF - 24 hres *(tous modes)*	Produits	Attirés
- Travail	21.6%	15.6%
- Études	10.9%	9.0%
- Loisir	7.1%	6.7%
- Magasinage	8.7%	9.2%
- Autres (sauf retour)	10.9%	10.0%
- Retour au domicile	40.8%	49.5%
TOTAL (nb)	**670 075**	**669 429**

Par MODE - 24 hres *(tous motifs sauf retour)*	Produits		Attirés	
- Motorisés (nb)	372 879	93.9%	314 423	93.0%
- Automobile	319 269	80.4%	274 515	81.2%
- Conducteur	79.8%		80.0%	
- Passager	20.2%		20.0%	
- TC Public	36 481	9.2%	18 011	5.3%
- Métro	41.6%		13.8%	
- STM (bus)	15.3%		12.1%	
- Train	13.3%		2.9%	
- STL, RTL, CIT	79.9%		94.0%	
- Bimodal	18.9%		6.4%	
- Autres motorisés (nb)	24 320	6.1%	23 212	6.9%
- Non-motorisés (nb)	23 788	6.0%	23 669	7.0%
- Autres (nb)	107	0.0%	62	0.0%
TOTAL (nb)	**396 923**		**338 149**	

Par MODE - PPAM *(tous motifs sauf retour)*	Produits	Attirés
- Motorisés	93.9%	92.1%
- Automobile	72.7%	70.9%
- TC Public	13.6%	7.4%
- Bimodal	3.2%	0.3%
- Autres motorisés	11.0%	14.2%
- Non-motorisés	6.0%	7.9%
- Autres	0.0%	0.0%
TOTAL (nb)	**185 432**	**138 430**

Par PÉRIODE *(Motorisés tous motifs)*	Produits	Attirés
- PPAM	28.7%	21.4%
- Jour	29.0%	29.1%
- PPPM	25.0%	31.0%
- Soir	14.5%	15.9%
- Nuit	2.7%	2.6%
TOTAL (nb)	**623 731**	**623 100**

Source : Enquête Origine-Destination 2003; *La mobilité des personnes dans la région de Montréal*

Grand secteur 3 - Couronne Nord

Population	538 631	Hommes	50.0%	Femmes	50.0%
Nombre de logis:	197 676	Âge	%	Nb logis avec:	%
Logis enquêtés:	10 434	0-19	29.0%	0 auto	6.0%
Autos:	323 156	20-34	18.5%	1 auto	38.8%
Personnes/logis:	2.72	35-49	27.9%	2 autos	44.4%
Autos/logis:	1.63	50-64	16.5%	3 autos	8.3%
Autos/personne:	0.60	65 et +	8.1%	4 autos et +	2.5%

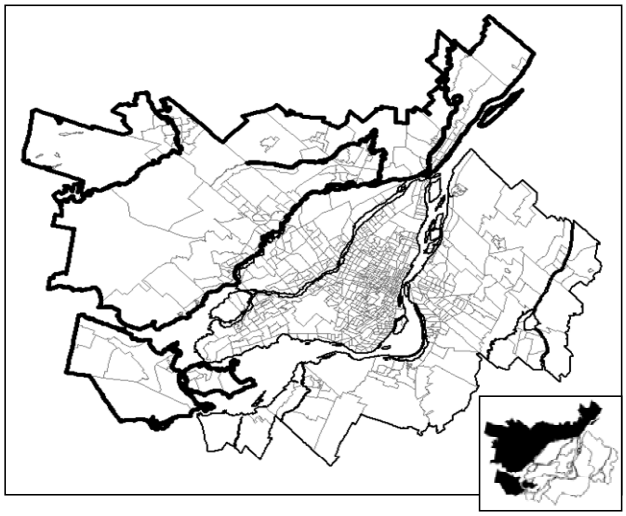

Superficie: 1903.3 km^2

DÉPLACEMENTS DES RÉSIDANTS DU SECTEUR

Nombre de déplacements effectués par les résidants:	1 168 280
Nombre de déplacements internes:	784 469
Nombre de résidants (5 ans et +) ne se déplaçant pas:	76 182
Déplacements par personne (5 ans et +):	2.30

Par MOTIF *(tous modes - 24 heures)*	Produits	Attirés	Externes
- Travail	22.8%	10.6%	30.2%
- Études	13.2%	11.7%	2.6%
- Loisir	7.4%	5.9%	22.7%
- Magasinage	7.9%	7.4%	10.9%
- Autres (sauf retour)	11.2%	9.8%	33.0%
- Retour au domicile	37.5%	54.6%	-
TOTAL (nb)	**964 120**	**961 919**	**26 710**

DÉPLACEMENTS PRODUITS ET ATTIRÉS PAR LE SECTEUR

Par MOTIF - 24 hres *(tous modes)*	Produits	Attirés
- Travail	21.9%	12.2%
- Études	12.6%	11.4%
- Loisir	7.3%	6.8%
- Magasinage	7.7%	7.6%
- Autres (sauf retour)	11.0%	10.1%
- Retour au domicile	39.5%	52.0%
TOTAL (nb)	**1 013 559**	**1 011 866**

Par MODE - 24 hres *(tous motifs sauf retour)*	Produits		Attirés	
- Motorisés (nb)	563 387	91.8%	436 296	89.7%
- Automobile	495 392	80.7%	375 304	77.2%
- Conducteur	81.3%		79.2%	
- Passager	18.7%		20.8%	
- TC Public	20 453	3.3%	6 115	1.3%
- Métro	43.4%		9.3%	
- STM (bus)	15.3%		6.0%	
- Train	41.6%		9.2%	
- STL, RTL, CIT	49.6%		88.4%	
- Bimodal	45.7%		13.2%	
- Autres motorisés (nb)	57 104	9.3%	55 880	11.5%
- Non-motorisés (nb)	49 981	8.1%	49 704	10.2%
- Autres (nb)	210	0.0%	112	0.0%
TOTAL (nb)	**613 535**		**486 194**	

Par MODE - PPAM *(tous motifs sauf retour)*	Produits	Attirés
- Motorisés	90.6%	87.2%
- Automobile	70.6%	62.7%
- TC Public	5.2%	1.5%
- Bimodal	2.6%	0.2%
- Autres motorisés	17.5%	23.2%
- Non-motorisés	9.4%	12.7%
- Autres	0.0%	0.0%
TOTAL (nb)	**284 271**	**207 947**

Par PÉRIODE *(Motorisés tous motifs)*	Produits	Attirés
- PPAM	28.9%	20.8%
- Jour	29.7%	29.9%
- PPPM	23.9%	31.1%
- Soir	13.6%	15.9%
- Nuit	4.0%	2.3%
TOTAL (nb)	**915 217**	**913 510**

Source : Enquête Origine-Destination 2003; *La mobilité des personnes dans la région de Montréal*

Grand secteur 4 - Couronne Sud

Population	911 670	Hommes	49.8%	Femmes	50.2%
Nombre de logis:	353 637	Âge	%	Nb logis avec:	%
Logis enquêtés:	18 795	0-19	26.2%	0 auto	8.9%
Autos:	534 941	20-34	18.5%	1 auto	43.3%
Personnes/logis:	2.58	35-49	26.2%	2 autos	38.6%
Autos/logis:	1.51	50-64	18.7%	3 autos	6.9%
Autos/personne:	0.59	65 et +	10.5%	4 autos et +	2.4%

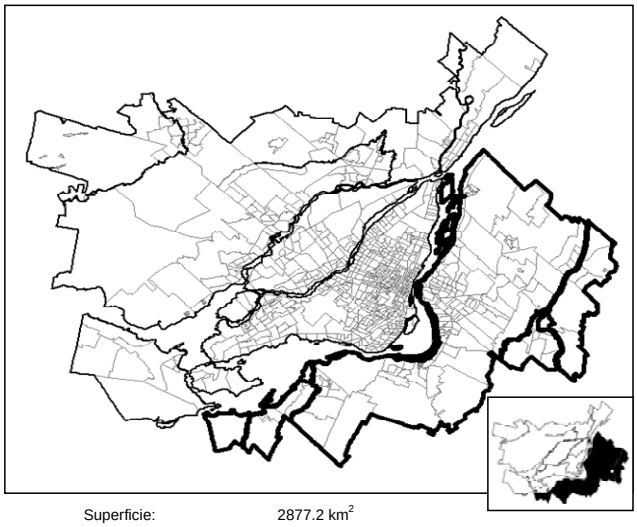

Superficie: 2877.2 km^2

DÉPLACEMENTS DES RÉSIDANTS DU SECTEUR

Nombre de déplacements effectués par les résidants:	2 014 917
Nombre de déplacements internes:	1 286 148
Nombre de résidants (5 ans et +) ne se déplaçant pas:	135 945
Déplacements par personne (5 ans et +):	2.21

Par MOTIF *(tous modes - 24 heures)*	Produits	Attirés	Externes
- Travail	23.2%	10.7%	33.1%
- Études	12.3%	9.6%	3.7%
- Loisir	8.4%	6.4%	19.3%
- Magasinage	8.6%	7.7%	11.6%
- Autres (sauf retour)	11.5%	10.1%	31.8%
- Retour au domicile	36.2%	55.5%	-
TOTAL (nb)	**1 626 469**	**1 622 783**	**51 814**

DÉPLACEMENTS PRODUITS ET ATTIRÉS PAR LE SECTEUR

Par MOTIF - 24 hres *(tous modes)*	Produits	Attirés
- Travail	9.0%	5.8%
- Études	4.6%	4.0%
- Loisir	3.3%	3.0%
- Magasinage	3.4%	3.3%
- Autres (sauf retour)	4.6%	4.3%
- Retour au domicile	16.5%	20.9%
TOTAL (nb)	**4 301 952**	**4 312 237**

Par MODE - 24 hres *(tous motifs sauf retour)*	Produits		Attirés	
- Motorisés (nb)	802 589	74.9%	792 238	90.1%
- Automobile	845 430	78.9%	694 721	79.0%
- Conducteur	81.4%		80.7%	
- Passager	18.6%		19.3%	
- TC Public	77 642	7.2%	28 446	3.2%
- Métro	49.3%		21.9%	
- STM (bus)	8.0%		7.9%	
- Train	7.8%		2.5%	
- STL, RTL, CIT	83.6%		89.4%	
- Bimodal	17.8%		6.8%	
- Autres motorisés (nb)	76 347	7.1%	71 442	8.1%
- Non-motorisés (nb)	86 647	8.1%	86 653	9.9%
- Autres (nb)	220	0.0%	0	0.0%
TOTAL (nb)	**1 071 694**		**879 108**	

Par MODE - PPAM *(tous motifs sauf retour)*	Produits	Attirés
- Motorisés	91.2%	88.2%
- Automobile	68.2%	66.7%
- TC Public	11.3%	6.4%
- Bimodal	2.3%	0.2%
- Autres motorisés	14.1%	17.6%
- Non-motorisés	8.7%	11.8%
- Autres	0.0%	0.0%
TOTAL (nb)	**484 177**	**359 967**

Par PÉRIODE *(Motorisés tous motifs)*	Produits	Attirés
- PPAM	28.2%	20.7%
- Jour	29.1%	28.8%
- PPPM	24.8%	31.4%
- Soir	14.8%	16.5%
- Nuit	3.0%	2.5%
TOTAL (nb)	**1 614 892**	**1 612 369**

Source : Enquête Origine-Destination 2003; *La mobilité des personnes dans la région de Montréal*

1 - Montréal Centre-ville

Population:	68 020	Hommes	54.4%	Femmes	45.6%
Nombre de logis:	39 840	Âge	%	Nb logis avec:	%
Logis enquêtés:	1 971	0-19	10.5%	0 auto	59.7%
Autos:	18 550	20-34	38.4%	1 auto	35.4%
Personnes/logis:	1.71	35-49	21.3%	2 autos	4.0%
Autos/logis:	0.47	50-64	16.4%	3 autos	0.7%
Autos/personne:	0.27	65 et +	13.4%	4 autos et +	0.2%

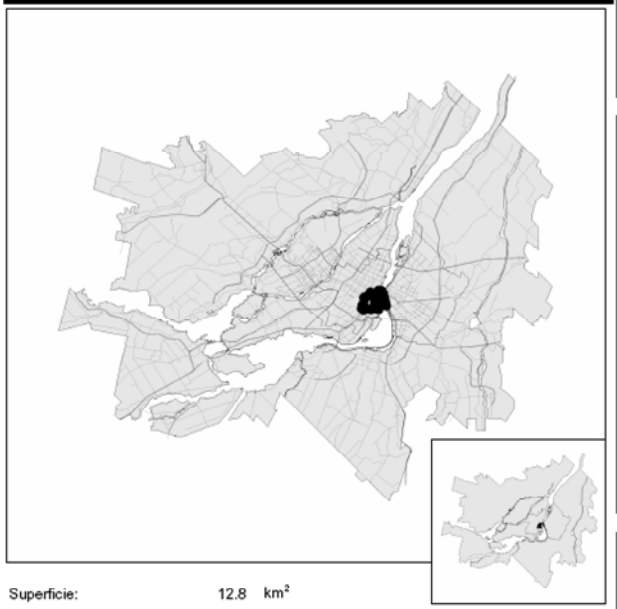

Superficie: 12.8 km²

DÉPLACEMENTS DES RÉSIDANTS DU SECTEUR

Nombre de déplacements effectués par les résidants:	152 839
Nombre de déplacements internes:	82 879
Nombre de résidants (5 ans et +) ne se déplaçant pas:	13 146
Déplacements par personne (5 ans et +):	2.30

Par MOTIF *(tous modes - 24 heures)*	Produits	Attirés	Externes
- Travail	21.4%	12.3%	25.1%
- Études	12.9%	8.1%	1.9%
- Loisir	13.8%	9.0%	20.9%
- Magasinage	10.9%	7.8%	24.5%
- Autres (sauf retour)	7.8%	4.3%	27.0%
- Retour au domicile	33.1%	58.5%	-
TOTAL (nb)	**114 719**	**114 506**	**6 494**

DÉPLACEMENTS PRODUITS ET ATTIRÉS PAR LE SECTEUR

Par MOTIF - 24 hres *(tous modes)*	Produits	Attirés
- Travail	7.9%	49.3%
- Études	3.3%	12.4%
- Loisir	6.4%	11.0%
- Magasinage	4.3%	6.1%
- Autres (sauf retour)	6.5%	9.6%
- Retour au domicile	71.6%	11.7%
TOTAL (nb)	**568 017**	**573 562**

Par MODE - 24 hres *(tous motifs sauf retour)*	Produits		Attirés	
- Motorisés (nb)	114 364	71.0%	449 264	88.7%
- Automobile (nb)	72 247	44.9%	245 046	48.4%
- Conducteur	*81.8%*		*80.6%*	
- Passager	*18.2%*		*19.4%*	
- T.C. Public (nb)	40 168	24.9%	232 285	45.9%
- Métro	*76.8%*		*75.4%*	
- STM (bus)	*35.9%*		*38.4%*	
- Train	*3.9%*		*11.3%*	
- STL, RTL, CIT	*4.4%*		*16.1%*	
- Bimodal	*7.5%*		*15.3%*	
- Autres motorisés (nb)	5 142	3.2%	8 111	1.6%
- Non motorisés (nb)	46 485	28.9%	57 189	11.3%
- Autres (nb)	356	0.2%	399	0.1%
TOTAL (nb)	**161 034**		**506 596**	

Par MODE - PPAM *(tous motifs sauf retour)*	Produits	Attirés
- Motorisés	77.3%	95.1%
- Automobile	*45.5%*	*50.8%*
- T.C. Public	*27.9%*	*55.1%*
- Bimodal	*0.0%*	*11.6%*
- Autres motorisés	*4.0%*	*0.9%*
- Non motorisés	22.5%	4.8%
- Autres	0.3%	0.1%
TOTAL (nb)	**29 674**	**243 840**

Par PÉRIODE *(Motorisés tous motifs)*	Produits	Attirés
- PPAM	5.4%	47.6%
- Jour	20.2%	28.1%
- PPPM	48.2%	12.4%
- Soir	22.6%	8.7%
- Nuit	3.7%	3.2%
TOTAL (nb)	**483 129**	**488 809**

Source : Enquête Origine-Destination 2003; *La mobilité des personnes dans la région de Montréal*, p.33

2 - Montréal centre

Population:	967 560	Hommes	48.4%	Femmes	51.6%
Nombre de logis:	452 611	Âge	%	Nb logis avec:	%
Logis enquêtés:	17 667	0-19	20.1%	0 auto	38.1%
Autos:	361 100	20-34	25.1%	1 auto	46.6%
Personnes/logis:	2.14	35-49	23.5%	2 autos	13.4%
Autos/logis:	0.80	50-64	15.9%	3 autos	1.5%
Autos/personne:	0.37	65 et +	15.4%	4 autos et +	0.3%

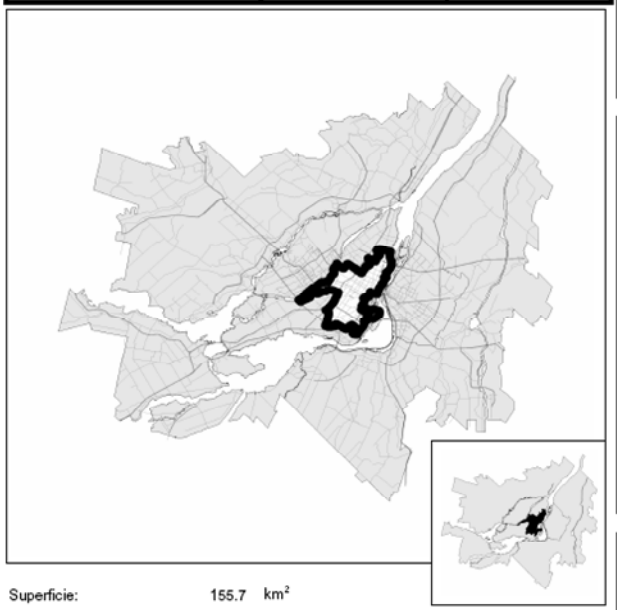

Superficie: 155.7 km²

DÉPLACEMENTS DES RÉSIDANTS DU SECTEUR

Nombre de déplacements effectués par les résidants:	2 100 795
Nombre de déplacements internes:	1 281 483
Nombre de résidants (5 ans et +) ne se déplaçant pas:	165 425
Déplacements par personne (5 ans et +):	2.28

Par MOTIF *(tous modes - 24 heures)*	Produits	Attirés	Externes
- Travail	22.0%	10.3%	27.0%
- Études	12.0%	9.5%	4.0%
- Loisir	9.6%	6.9%	26.9%
- Magasinage	9.6%	7.5%	19.0%
- Autres (sauf retour)	11.6%	9.8%	22.8%
- Retour au domicile	35.2%	56.0%	-
TOTAL (nb)	**1 668 507**	**1 666 287**	**47 484**

DÉPLACEMENTS PRODUITS ET ATTIRÉS PAR LE SECTEUR

Par MOTIF - 24 hres *(tous modes)*	Produits	Attirés
- Travail	18.8%	17.5%
- Études	9.8%	10.9%
- Loisir	8.5%	7.9%
- Magasinage	8.4%	7.2%
- Autres (sauf retour)	10.8%	11.6%
- Retour au domicile	43.8%	44.9%
TOTAL (nb)	**2 075 565**	**2 078 169**

Par MODE - 24 hres *(tous motifs sauf retour)*	Produits		Attirés	
- Motorisés (nb)	962 911	82.5%	951 771	83.1%
- Automobile (nb)	631 219	54.1%	680 904	59.5%
- Conducteur	*78.3%*		*78.7%*	
- Passager	*21.7%*		*21.3%*	
- T.C. Public (nb)	317 873	27.2%	260 374	22.7%
- Métro	*63.0%*		*57.9%*	
- STM (bus)	*68.1%*		*71.6%*	
- Train	*1.0%*		*3.0%*	
- STL, RTL, CIT	*1.8%*		*8.3%*	
- Bimodal	*2.6%*		*4.6%*	
- Autres motorisés (nb)	22 704	1.9%	23 457	2.0%
- Non motorisés (nb)	203 932	17.5%	193 245	16.9%
- Autres (nb)	732	0.1%	0	0.0%
TOTAL (nb)	**1 167 177**		**1 145 143**	

Par MODE - PPAM *(tous motifs sauf retour)*	Produits	Attirés
- Motorisés	84.8%	86.2%
- Automobile	*49.6%*	*56.9%*
- T.C. Public	*33.7%*	*28.1%*
- Bimodal	*1.2%*	*1.8%*
- Autres motorisés	*2.8%*	*3.1%*
- Non motorisés	15.2%	13.7%
- Autres	0.0%	0.0%
TOTAL (nb)	**466 472**	**483 246**

Par PÉRIODE *(Motorisés tous motifs)*	Produits	Attirés
- PPAM	24.2%	25.3%
- Jour	29.3%	27.6%
- PPPM	28.5%	27.9%
- Soir	15.6%	16.2%
- Nuit	2.3%	3.0%
TOTAL (nb)	**1 698 056**	**1 700 484**

Source : Enquête Origine-Destination 2003; *La mobilité des personnes dans la région de Montréal*, p.34

3 - Montréal est

Population:	297 306	Hommes	47.3%	Femmes	52.7%
Nombre de logis:	121 163	Âge	%	Nb logis avec:	%
Logis enquêtés:	5 219	0-19	23.4%	0 auto	23.3%
Autos:	133 192	20-34	19.8%	1 auto	49.8%
Personnes/logis:	2.45	35-49	23.0%	2 autos	22.5%
Autos/logis:	1.10	50-64	18.0%	3 autos	3.4%
Autos/personne:	0.45	65 et +	15.8%	4 autos et +	1.0%

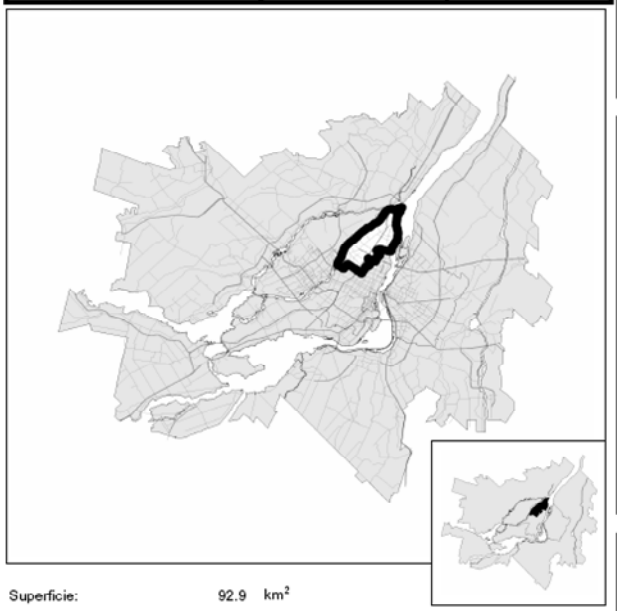

Superficie: 92.9 km²

DÉPLACEMENTS DES RÉSIDANTS DU SECTEUR

Nombre de déplacements effectués par les résidants:	617 915
Nombre de déplacements internes:	311 101
Nombre de résidants (5 ans et +) ne se déplaçant pas:	53 926
Déplacements par personne (5 ans et +):	2.19

Par MOTIF *(tous modes - 24 heures)*	Produits	Attirés	Externes
- Travail	23.6%	8.2%	29.7%
- Études	13.6%	9.0%	6.0%
- Loisir	8.6%	4.9%	22.7%
- Magasinage	9.8%	8.5%	11.1%
- Autres (sauf retour)	12.6%	8.5%	30.0%
- Retour au domicile	31.8%	61.1%	-
TOTAL (nb)	**454 797**	**453 366**	**20 853**

DÉPLACEMENTS PRODUITS ET ATTIRÉS PAR LE SECTEUR

Par MOTIF - 24 hres *(tous modes)*	Produits	Attirés
- Travail	19.6%	17.6%
- Études	10.8%	8.1%
- Loisir	7.7%	6.5%
- Magasinage	8.7%	10.1%
- Autres (sauf retour)	11.4%	9.7%
- Retour au domicile	41.9%	48.0%
TOTAL (nb)	**577 455**	**577 138**

Par MODE - 24 hres *(tous motifs sauf retour)*	Produits		Attirés	
- Motorisés (nb)	296 888	88.4%	262 548	87.4%
- Automobile (nb)	226 188	67.4%	216 901	72.2%
- Conducteur	*77.4%*		*79.2%*	
- Passager	*22.6%*		*20.8%*	
- T.C. Public (nb)	66 378	19.8%	38 383	12.8%
- Métro	*44.7%*		*18.5%*	
- STM (bus)	*94.2%*		*98.9%*	
- Train	*0.0%*		*0.1%*	
- STL, RTL, CIT	*0.9%*		*2.7%*	
- Bimodal	*6.3%*		*1.6%*	
- Autres motorisés (nb)	8 659	2.6%	7 944	2.6%
- Non motorisés (nb)	38 379	11.4%	37 579	12.5%
- Autres (nb)	175	0.1%	0	0.0%
TOTAL (nb)	**335 731**		**300 317**	

Par MODE - PPAM *(tous motifs sauf retour)*	Produits	Attirés
- Motorisés	87.8%	86.0%
- Automobile	*59.4%*	*66.1%*
- T.C. Public	*25.9%*	*15.1%*
- Bimodal	*1.9%*	*0.2%*
- Autres motorisés	*4.4%*	*5.1%*
- Non motorisés	12.0%	14.0%
- Autres	0.1%	0.0%
TOTAL (nb)	**149 933**	**124 255**

Par PÉRIODE *(Motorisés tous motifs)*	Produits	Attirés
- PPAM	27.0%	22.3%
- Jour	29.6%	29.3%
- PPPM	26.0%	29.1%
- Soir	14.4%	15.9%
- Nuit	3.0%	3.4%
TOTAL (nb)	**504 461**	**504 180**

Source : Enquête Origine-Destination 2003; *La mobilité des personnes dans la région de Montréal*, p.35

4 - Montréal ouest

Population:	479 773	Hommes	49.0%	Femmes	51.0%
Nombre de logis:	192 069	Âge	%	Nb logis avec:	%
Logis enquêtés:	9 777	0-19	24.5%	0 auto	17.7%
Autos:	239 639	20-34	19.1%	1 auto	47.6%
Personnes/logis:	2.50	35-49	24.7%	2 autos	28.6%
Autos/logis:	1.25	50-64	17.8%	3 autos	4.9%
Autos/personne:	0.50	65 et +	13.9%	4 autos et +	1.2%

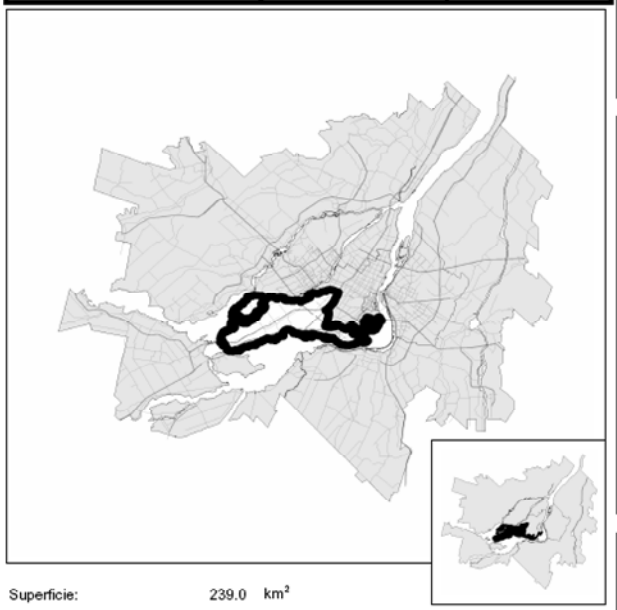

Superficie: 239.0 km²

DÉPLACEMENTS DES RÉSIDANTS DU SECTEUR

Nombre de déplacements effectués par les résidants:	1 053 244
Nombre de déplacements internes:	669 770
Nombre de résidants (5 ans et +) ne se déplaçant pas:	74 765
Déplacements par personne (5 ans et +):	2.33

Par MOTIF *(tous modes - 24 heures)*	Produits	Attirés	Externes
- Travail	21.7%	11.5%	29.0%
- Études	12.3%	9.0%	4.8%
- Loisir	8.4%	6.0%	23.2%
- Magasinage	9.1%	8.1%	13.7%
- Autres (sauf retour)	12.6%	10.2%	29.1%
- Retour au domicile	35.9%	55.2%	-
TOTAL (nb)	**849 013**	**848 359**	**25 642**

DÉPLACEMENTS PRODUITS ET ATTIRÉS PAR LE SECTEUR

Par MOTIF - 24 hres *(tous modes)*	Produits	Attirés
- Travail	18.1%	22.4%
- Études	9.8%	8.7%
- Loisir	7.4%	6.7%
- Magasinage	7.8%	8.2%
- Autres (sauf retour)	11.4%	10.7%
- Retour au domicile	45.5%	43.3%
TOTAL (nb)	**1 080 915**	**1 083 368**

Par MODE - 24 hres *(tous motifs sauf retour)*	Produits		Attirés	
- Motorisés (nb)	541 702	92.0%	566 568	92.2%
- Automobile (nb)	438 706	74.5%	482 014	78.4%
- Conducteur	*78.9%*		*81.1%*	
- Passager	*21.1%*		*18.9%*	
- T.C. Public (nb)	89 205	15.1%	63 734	10.4%
- Métro	*49.4%*		*38.8%*	
- STM (bus)	*73.1%*		*86.8%*	
- Train	*15.9%*		*4.0%*	
- STL, RTL, CIT	*0.7%*		*5.5%*	
- Bimodal	*11.0%*		*4.6%*	
- Autres motorisés (nb)	24 153	4.1%	24 048	3.9%
- Non motorisés (nb)	46 957	8.0%	47 936	7.8%
- Autres (nb)	569	0.1%	248	0.0%
TOTAL (nb)	**589 057**		**614 801**	

Par MODE - PPAM *(tous motifs sauf retour)*	Produits	Attirés
- Motorisés	92.0%	92.3%
- Automobile	*66.5%*	*72.5%*
- T.C. Public	*20.7%*	*12.8%*
- Bimodal	*2.9%*	*0.6%*
- Autres motorisés	*7.9%*	*7.8%*
- Non motorisés	7.9%	7.6%
- Autres	0.1%	0.0%
TOTAL (nb)	**258 943**	**270 368**

Par PÉRIODE *(Motorisés tous motifs)*	Produits	Attirés
- PPAM	25.2%	26.2%
- Jour	28.9%	28.2%
- PPPM	28.6%	26.8%
- Soir	14.9%	15.2%
- Nuit	2.4%	3.6%
TOTAL (nb)	**988 223**	**990 843**

Source : Enquête Origine-Destination 2003; *La mobilité des personnes dans la région de Montréal*, p.36

5 - Rive-Sud

Population:	371 880	Hommes	49.1%	Femmes	50.9%
Nombre de logis:	149 590	Âge	%	Nb logis avec:	%
Logis enquêtés:	7 303	0-19	24.2%	0 auto	13.0%
Autos:	200 293	20-34	19.0%	1 auto	48.7%
Personnes/logis:	2.49	35-49	25.1%	2 autos	32.4%
Autos/logis:	1.34	50-64	20.2%	3 autos	4.5%
Autos/personne:	0.54	65 et +	11.5%	4 autos et +	1.5%

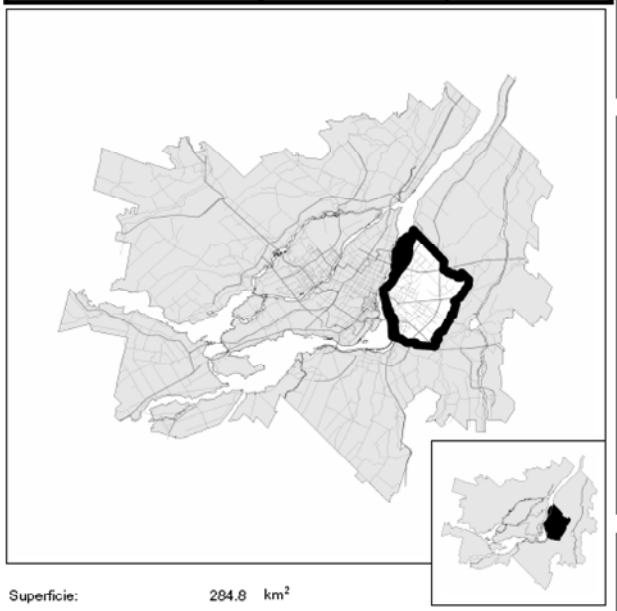

Superficie: 284.8 km²

DÉPLACEMENTS DES RÉSIDANTS DU SECTEUR

Nombre de déplacements effectués par les résidants:	833 547
Nombre de déplacements internes:	547 296
Nombre de résidants (5 ans et +) ne se déplaçant pas:	56 198
Déplacements par personne (5 ans et +):	2.36

Par MOTIF *(tous modes - 24 heures)*	Produits	Attirés	Externes
- Travail	22.7%	10.4%	35.6%
- Études	11.8%	9.4%	5.4%
- Loisir	8.2%	6.3%	20.0%
- Magasinage	9.0%	8.8%	6.8%
- Autres (sauf retour)	11.8%	10.7%	31.7%
- Retour au domicile	36.5%	54.6%	-
TOTAL (nb)	**680 801**	**679 456**	**20 587**

DÉPLACEMENTS PRODUITS ET ATTIRÉS PAR LE SECTEUR

Par MOTIF - 24 hres *(tous modes)*	Produits	Attirés
- Travail	20.3%	16.0%
- Études	10.2%	9.3%
- Loisir	7.6%	7.4%
- Magasinage	8.3%	9.4%
- Autres (sauf retour)	11.2%	11.1%
- Retour au domicile	42.4%	46.8%
TOTAL (nb)	**792 350**	**792 177**

Par MODE - 24 hres *(tous motifs sauf retour)*	Produits		Attirés	
- Motorisés (nb)	418 797	91.7%	383 792	91.1%
- Automobile (nb)	344 046	75.4%	333 924	79.2%
- Conducteur	*80.6%*		*80.6%*	
- Passager	*19.4%*		*19.4%*	
- T.C. Public (nb)	56 632	12.4%	26 040	6.2%
- Métro	*49.6%*		*21.5%*	
- STM (bus)	*7.9%*		*7.4%*	
- Train	*2.9%*		*1.5%*	
- STL, RTL, CIT	*88.8%*		*90.1%*	
- Bimodal	*9.9%*		*5.7%*	
- Autres motorisés (nb)	24 053	5.3%	25 598	6.1%
- Non motorisés (nb)	37 676	8.3%	37 483	8.9%
- Autres (nb)	81	0.0%	0	0.0%
TOTAL (nb)	**456 575**		**421 503**	

Par MODE - PPAM *(tous motifs sauf retour)*	Produits	Attirés
- Motorisés	91.0%	89.4%
- Automobile	*63.5%*	*68.2%*
- T.C. Public	*19.4%*	*8.3%*
- Bimodal	*2.3%*	*0.3%*
- Autres motorisés	*10.5%*	*13.4%*
- Non motorisés	8.9%	10.5%
- Autres	0.0%	0.0%
TOTAL (nb)	**197 803**	**168 045**

Par PÉRIODE *(Motorisés tous motifs)*	Produits	Attirés
- PPAM	25.8%	21.8%
- Jour	29.2%	29.0%
- PPPM	26.6%	30.3%
- Soir	15.7%	16.4%
- Nuit	2.6%	2.4%
TOTAL (nb)	**720 547**	**720 335**

Source : Enquête Origine-Destination 2003; *La mobilité des personnes dans la région de Montréal*, p.37

6 - Laval

Population:	343 035	Hommes	49.3%	Femmes	50.7%
Nombre de logis:	132 602	Âge	%	Nb logis avec:	%
Logis enquêtés:	6 555	0-19	24.8%	0 auto	9.8%
Autos:	192 856	20-34	18.9%	1 auto	45.4%
Personnes/logis:	2.59	35-49	25.6%	2 autos	37.3%
Autos/logis:	1.45	50-64	17.5%	3 autos	5.7%
Autos/personne:	0.56	65 et +	13.2%	4 autos et +	1.9%

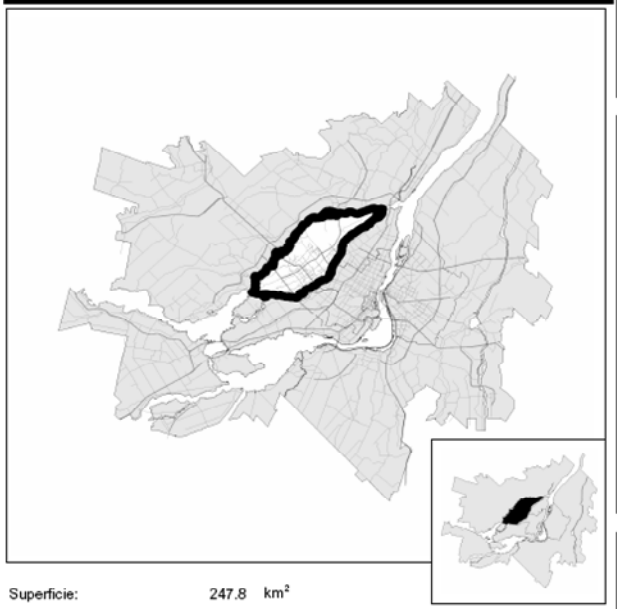

Superficie: 247.8 km²

DÉPLACEMENTS DES RÉSIDANTS DU SECTEUR

Nombre de déplacements effectués par les résidants:	742 181
Nombre de déplacements internes:	425 338
Nombre de résidants (5 ans et +) ne se déplaçant pas:	52 417
Déplacements par personne (5 ans et +):	2.28

Par MOTIF *(tous modes - 24 heures)*	Produits	Attirés	Externes
- Travail	24.4%	9.4%	34.7%
- Études	12.6%	9.5%	2.6%
- Loisir	7.7%	5.1%	22.0%
- Magasinage	9.5%	8.8%	7.3%
- Autres (sauf retour)	11.5%	9.2%	33.1%
- Retour au domicile	34.2%	57.9%	-
TOTAL (nb)	**573 089**	**571 814**	**22 617**

DÉPLACEMENTS PRODUITS ET ATTIRÉS PAR LE SECTEUR

Par MOTIF - 24 hres *(tous modes)*	Produits	Attirés
- Travail	21.6%	15.6%
- Études	10.9%	9.0%
- Loisir	7.1%	6.7%
- Magasinage	8.7%	9.2%
- Autres (sauf retour)	10.9%	10.0%
- Retour au domicile	40.8%	49.5%
TOTAL (nb)	**670 075**	**669 429**

Par MODE - 24 hres *(tous motifs sauf retour)*	Produits		Attirés	
- Motorisés (nb)	372 879	93.9%	314 423	93.0%
- Automobile (nb)	319 269	80.4%	274 515	81.2%
- Conducteur	*79.8%*		*80.0%*	
- Passager	*20.2%*		*20.0%*	
- T.C. Public (nb)	36 481	9.2%	18 011	5.3%
- Métro	*41.6%*		*13.8%*	
- STM (bus)	*15.3%*		*12.1%*	
- Train	*13.3%*		*2.9%*	
- STL, RTL, CIT	*79.9%*		*94.0%*	
- Bimodal	*18.9%*		*6.4%*	
- Autres motorisés (nb)	24 320	6.1%	23 212	6.9%
- Non motorisés (nb)	23 788	6.0%	23 669	7.0%
- Autres (nb)	107	0.0%	62	0.0%
TOTAL (nb)	**396 923**		**338 149**	

Par MODE - PPAM *(tous motifs sauf retour)*	Produits	Attirés
- Motorisés	93.9%	92.1%
- Automobile	*72.7%*	*70.9%*
- T.C. Public	*13.6%*	*7.4%*
- Bimodal	*3.2%*	*0.3%*
- Autres motorisés	*11.0%*	*14.2%*
- Non motorisés	6.0%	7.9%
- Autres	0.0%	0.0%
TOTAL (nb)	**185 432**	**138 430**

Par PÉRIODE *(Motorisés tous motifs)*	Produits	Attirés
- PPAM	28.7%	21.4%
- Jour	29.0%	29.1%
- PPPM	25.0%	31.0%
- Soir	14.5%	15.9%
- Nuit	2.7%	2.6%
TOTAL (nb)	**623 731**	**623 100**

Source : Enquête Origine-Destination 2003; *La mobilité des personnes dans la région de Montréal*, p.38

7 - Couronne Nord

Population:	538 631	Hommes	50.0%	Femmes	50.0%
Nombre de logis:	197 676	Âge	%	Nb logis avec:	%
Logis enquêtés:	10 434	0-19	29.0%	0 auto	6.0%
Autos:	323 156	20-34	18.5%	1 auto	38.8%
Personnes/logis:	2.72	35-49	27.9%	2 autos	44.4%
Autos/logis:	1.63	50-64	16.5%	3 autos	8.3%
Autos/personne:	0.60	65 et +	8.1%	4 autos et +	2.5%

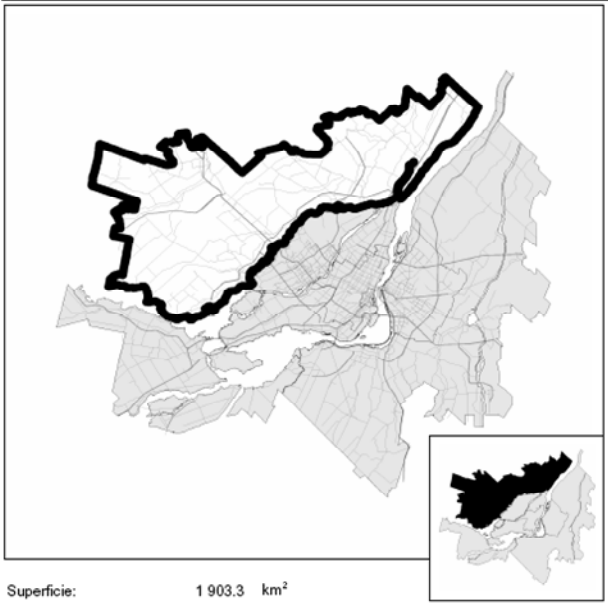

Superficie: 1 903.3 km²

DÉPLACEMENTS DES RÉSIDANTS DU SECTEUR

Nombre de déplacements effectués par les résidants:	1 168 280
Nombre de déplacements internes:	784 469
Nombre de résidants (5 ans et +) ne se déplaçant pas:	76 182
Déplacements par personne (5 ans et +):	2.30

Par MOTIF *(tous modes - 24 heures)*	Produits	Attirés	Externes
- Travail	22.8%	10.6%	30.2%
- Études	13.2%	11.7%	2.6%
- Loisir	7.4%	5.9%	22.7%
- Magasinage	7.9%	7.4%	10.9%
- Autres (sauf retour)	11.2%	9.8%	33.0%
- Retour au domicile	37.5%	54.6%	-
TOTAL (nb)	**964 120**	**961 919**	**26 710**

DÉPLACEMENTS PRODUITS ET ATTIRÉS PAR LE SECTEUR

Par MOTIF - 24 hres *(tous modes)*	Produits	Attirés
- Travail	21.9%	12.2%
- Études	12.6%	11.4%
- Loisir	7.3%	6.8%
- Magasinage	7.7%	7.6%
- Autres (sauf retour)	11.0%	10.1%
- Retour au domicile	39.5%	52.0%
TOTAL (nb)	**1 013 559**	**1 011 866**

Par MODE - 24 hres *(tous motifs sauf retour)*	Produits		Attirés	
- Motorisés (nb)	563 387	91.8%	436 296	89.7%
- Automobile (nb)	495 392	80.7%	375 304	77.2%
- Conducteur	*81.3%*		*79.2%*	
- Passager	*18.7%*		*20.8%*	
- T.C. Public (nb)	20 453	3.3%	6 115	1.3%
- Métro	*43.4%*		*9.3%*	
- STM (bus)	*15.3%*		*6.0%*	
- Train	*41.6%*		*9.2%*	
- STL, RTL, CIT	*49.6%*		*88.4%*	
- Bimodal	*45.7%*		*13.2%*	
- Autres motorisés (nb)	57 104	9.3%	55 880	11.5%
- Non motorisés (nb)	49 981	8.1%	49 704	10.2%
- Autres (nb)	210	0.0%	112	0.0%
TOTAL (nb)	**613 535**		**486 194**	

Par MODE - PPAM *(tous motifs sauf retour)*	Produits	Attirés
- Motorisés	90.6%	87.2%
- Automobile	*70.6%*	*62.7%*
- T.C. Public	*5.2%*	*1.5%*
- Bimodal	*2.6%*	*0.2%*
- Autres motorisés	*17.5%*	*23.2%*
- Non motorisés	9.4%	12.7%
- Autres	0.0%	0.0%
TOTAL (nb)	**284 271**	**207 947**

Par PÉRIODE *(Motorisés tous motifs)*	Produits	Attirés
- PPAM	28.9%	20.8%
- Jour	29.7%	29.9%
- PPPM	23.9%	31.1%
- Soir	13.6%	15.9%
- Nuit	4.0%	2.3%
TOTAL (nb)	**915 217**	**913 510**

Source : Enquête Origine-Destination 2003; *La mobilité des personnes dans la région de Montréal*, p.39

8 - Couronne Sud

Population:	539 790	Hommes	50.2%	Femmes	49.8%
Nombre de logis:	204 047	Âge	%	Nb logis avec:	%
Logis enquêtés:	11 492	0-19	27.5%	0 auto	6.0%
Autos:	334 648	20-34	18.1%	1 auto	39.6%
Personnes/logis:	2.65	35-49	26.9%	2 autos	42.9%
Autos/logis:	1.64	50-64	17.6%	3 autos	8.5%
Autos/personne:	0.62	65 et +	9.8%	4 autos et +	3.0%

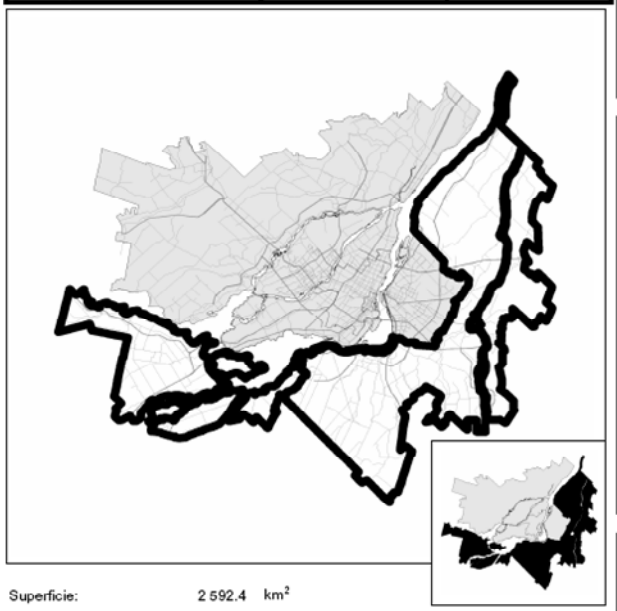

Superficie: 2 592.4 km²

DÉPLACEMENTS DES RÉSIDANTS DU SECTEUR

Nombre de déplacements effectués par les résidants:	1 181 370
Nombre de déplacements internes:	738 852
Nombre de résidants (5 ans et +) ne se déplaçant pas:	79 747
Déplacements par personne (5 ans et +):	2.32

Par MOTIF *(tous modes - 24 heures)*	Produits	Attirés	Externes
- Travail	23.5%	11.0%	31.4%
- Études	12.6%	9.8%	2.6%
- Loisir	8.5%	6.5%	18.9%
- Magasinage	8.3%	6.9%	14.8%
- Autres (sauf retour)	11.2%	9.6%	31.9%
- Retour au domicile	35.9%	56.2%	-
TOTAL (nb)	**945 668**	**943 327**	**31 227**

DÉPLACEMENTS PRODUITS ET ATTIRÉS PAR LE SECTEUR

Par MOTIF - 24 hres *(tous modes)*	Produits	Attirés
- Travail	22.7%	12.6%
- Études	12.0%	9.8%
- Loisir	8.3%	7.2%
- Magasinage	8.1%	6.8%
- Autres (sauf retour)	11.0%	10.0%
- Retour au domicile	37.8%	53.7%
TOTAL (nb)	**989 613**	**987 393**

Par MODE - 24 hres *(tous motifs sauf retour)*	Produits		Attirés	
- Motorisés (nb)	566 134	92.0%	408 446	89.3%
- Automobile (nb)	501 384	81.5%	360 797	78.8%
- Conducteur	*82.0%*		*80.7%*	
- Passager	*18.0%*		*19.3%*	
- T.C. Public (nb)	21 010	3.4%	2 406	0.5%
- Métro	*48.6%*		*26.1%*	
- STM (bus)	*8.3%*		*13.5%*	
- Train	*20.9%*		*12.9%*	
- STL, RTL, CIT	*69.7%*		*81.4%*	
- Bimodal	*39.2%*		*19.0%*	
- Autres motorisés (nb)	52 294	8.5%	45 844	10.0%
- Non motorisés (nb)	48 971	8.0%	49 170	10.7%
- Autres (nb)	139	0.0%	0	0.0%
TOTAL (nb)	**615 119**		**457 605**	

Par MODE - PPAM *(tous motifs sauf retour)*	Produits	Attirés
- Motorisés	91.4%	87.1%
- Automobile	*71.5%*	*65.4%*
- T.C. Public	*5.7%*	*0.6%*
- Bimodal	*2.3%*	*0.1%*
- Autres motorisés	*16.5%*	*21.3%*
- Non motorisés	8.6%	12.9%
- Autres	0.0%	0.0%
TOTAL (nb)	**286 374**	**191 922**

Par PÉRIODE *(Motorisés tous motifs)*	Produits	Attirés
- PPAM	30.2%	19.9%
- Jour	29.0%	28.7%
- PPPM	23.3%	32.3%
- Soir	14.1%	16.6%
- Nuit	3.4%	2.5%
TOTAL (nb)	**894 345**	**892 034**

Source : Enquête Origine-Destination 2003; *La mobilité des personnes dans la région de Montréal*, p.40